

Parcours du demandeur d'asile

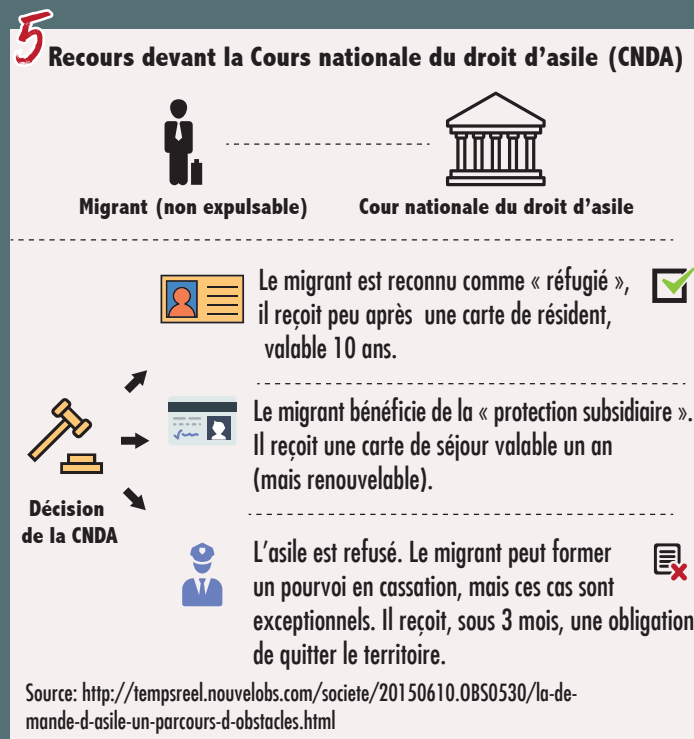

Source: <http://tempsreel.nouvelobs.com/societe/20150610.OBS0530/la-demande-d-asile-un-parcours-d-obstacles.html>

“Accueillir, oui, mais comment ?”

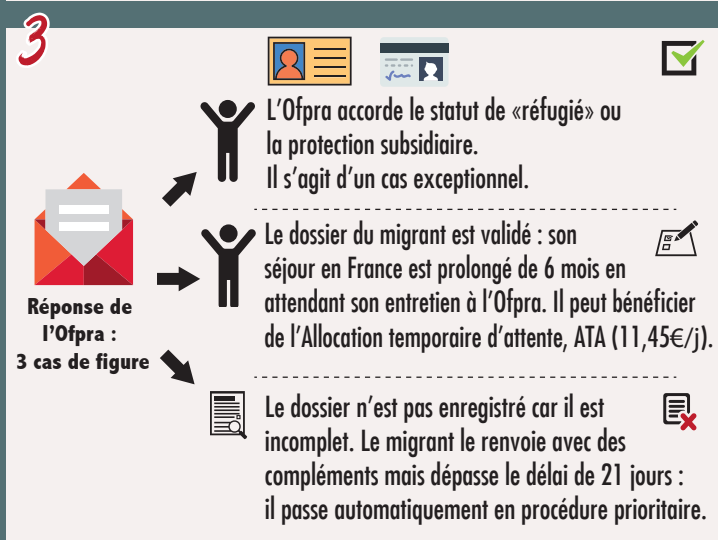
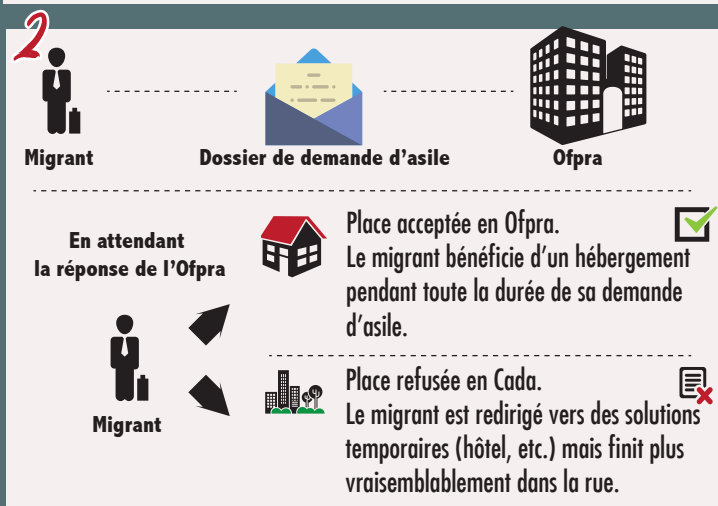
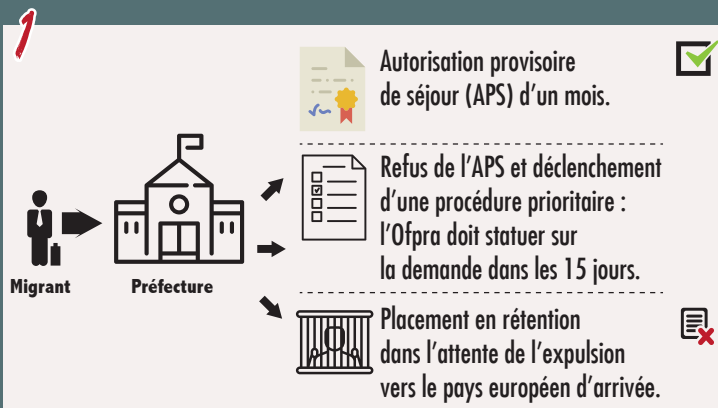

**CELLULE
RÉFÉRENCE
MIGRANTS**

"Accueillir, oui, mais comment ?"

L'accueil des migrants est au cœur de l'actualité et à la une de nos médias.

À la suite des appels des responsables religieux et politiques un élan de solidarité s'est manifesté pour un accueil généreux. Cet élan ne doit pas retomber, il doit être un point de départ d'une nouvelle prise de conscience sur la réalité des mouvements migratoires et sur notre devoir d'hospitalité envers tous ceux qui quittent un pays, une terre, des racines, une famille, dans des conditions précaires et souvent dangereuses pour survivre et accéder à une vie meilleure.

L'arrivée médiatisée de nouveaux migrants ou réfugiés ne doit pas occulter les conditions souvent indignes imposées à une partie de ceux qui sont déjà chez nous, demandeurs d'asile ou déboutés.

Le plan d'accueil des réfugiés sur la France est un plan établi sur 2 ans pour environ 30 000 réfugiés, dont 24 000 issus d'un dispositif de relocalisation.

Il n'y a pas aujourd'hui de vision très claire sur le planning de la mise en place de la démarche.

L'accueil de migrants ou réfugiés est de la responsabilité de l'État via les préfectures. L'État a sollicité les collectivités territoriales pour qu'elles participent à cet accueil. Des villes du département se sont proposées pour être ville solidaire dans cette opération.

La solidarité est une valeur profondément ancrée dans notre histoire nationale et locale.

Notre solidarité va à tous. Nous ne voulons pas choisir qui nous avons à accueillir.

L'accueil ne peut pas être restrictif aux seuls Syriens ou Irakiens. Déjà de nombreux « réfugiés » sont présents parmi nous.

L'accompagnement auprès des réfugiés nécessite un certain nombre de compétences. La bonne volonté ne suffit pas.

Dans ce document, vous trouverez le cheminement qu'ils ont à vivre et qui aboutit au statut de réfugié, sachant que le délai entre le début de la démarche et le statut de réfugié peut s'étendre, pour ceux qui sont acceptés, entre 4 et 6 mois au

minimum, et jusqu'à 18 à 24 mois au plus long. Durant tout ce délai, l'aide est aléatoire.

Et ce n'est que lorsque les migrants auront reçu le statut de réfugiés qu'ils seront éligibles au droit commun. Une dynamique d'accompagnement des personnes sera nécessaire.

La communauté n'a pas à prendre en charge tous les aspects de l'accueil des familles. Il y a des associations spécialisées pour l'accompagnement social, administratif, pour l'apprentissage du français...

Ce document vise à vous guider pour honorer cet appel de façon à ce que l'accueil soit vraiment profitable pour les familles accueillies et une belle expérience pour les communautés.

L'accueil de l'étranger ouvre des horizons plus larges, tant au niveau personnel que communautaire. Les personnes accueillies sont très souvent une richesse et une source de dépassement.

Rappelons cependant que dans la loi française, c'est d'abord l'État qui est responsable de la prise en charge et de l'hébergement des personnes qui demandent l'asile.

Cependant, pour réussir leur accueil et pour permettre une meilleure insertion, l'esprit de solidarité individuel et associatif, le soutien des collectivités locales et territoriales sont indispensables.

Ces actions doivent se construire en appui et en complément au dispositif national et se développer en lien et en dialogue avec le référent public départemental

CELLULE RÉFÉRENCE MIGRANTS

Maison diocésaine M. Delbrêl,
38, avenue Georges Pompidou,
BP10125 - 24005 Périgueux cedex
07 68 44 61 64 - accueil.refugies24@gmail.com

RÔLE de la CELLULE de RÉFÉRENCE

Sous l'impulsion du pape François et de l'évêque de Périgueux, le diocèse s'est doté d'une cellule de référence en vue d'aider les personnes, paroisses et communautés qui souhaitent participer à cet accueil de migrants (**demandeurs d'asile**) ou de réfugiés (ayant le statut de **réfugiés** au regard du droit).

La Cellule de Référence est composée de représentants d'associations confessionnelles (catholiques, protestants, musulmans) et laïques à objet social.

Cette cellule n'a pas vocation elle-même à accueillir les migrants, mais elle peut apporter son soutien aux équipes de proximité.

À cette fin, elle recueille les propositions, les disponibilités, les dons matériels et financiers de la part de particuliers.

Pour vous aider dans cet accueil il convient de ne pas oublier les situations traumatiques dans lesquelles se trouvent ces personnes.

Quelques conseils pratiques et importants :

Les membres de la Cellule de Référence pour l'accueil des réfugiés adressent les recommandations suivantes :

- Sur vos communes prenez du temps pour regarder ensemble la situation des migrants. **Toute action, pour aboutir, doit se développer en lien et en dialogue avec les collectivités locales.** Cela peut être l'occasion de créer un petit Conseil local de la solidarité si cela n'est pas déjà fait.

- Pour les personnes souhaitant s'investir en mettant à disposition du temps, des compétences, etc., il est important de les inviter à rejoindre les associations existantes...

En effet il est utile de s'appuyer sur l'expérience et l'expertise de ces associations (Secours Catholique, Secours Populaire, UDCCAS24, France Terre d'asile, UDASTI, APARE, SAFED, ASD, l'ATELIER, ACEPP etc.) afin de mettre en place un véritable accueil durable et un accompagnement digne de ces personnes.

- Il est indispensable de se former pour mieux comprendre les causes et les enjeux de ces migrations auxquelles nous serons confrontés de plus en plus.



CELLULE RÉFÉRENCE MIGRANTS

CELLULE DE REFERENCE MIGRANTS
MAISON DIOCÉSAINE MADELEINE DELBRËL,
38, avenue Georges Pompidou, BP10125,
24005 Périgueux cedex

☎ 07 68 44 61 64 - @accueil.refugies24@gmail.com

VOS PROPOSITIONS D' ACTIONS EN FAVEUR DE L'ACCUEIL DES MIGRANTS

La cellule de référence « Accueil des migrants » vous remercie d'indiquer vos coordonnées afin qu'elle puisse vous contacter et donner bonne suite à vos propositions.

VOS COORDONNÉES

Nom.....
Prénom.....
Adresse.....
Téléphone.....
Courriel.....

I - AIDES URGENTES au TITRE du BENEVOLAT

- **Traduction** : arabe, araméen, farsi...
- **Apprentissage du français** : - Français Langue Étrangère
- Alphabétisation
- Conversation
- **Lien social** : - Accueil, écoute, présence,
parrainage, sortie culturelle,
accueil pour un repas,
accompagnement
- **Aide au transport**
- **Compétences juridiques**
- **Médecin**
- **Infirmier(e)**
- **Autre (préciser)** :



CELLULE RÉFÉRENCE MIGRANTS

CELLULE DE REFERENCE MIGRANTS
MAISON DIOCÉSAINE MADELEINE DELBRËL,
38, avenue Georges Pompidou, BP10125,
24005 Périgueux cedex

☎ 07 68 44 61 64 - @accueil.refugies24@gmail.com

VOS PROPOSITIONS D' ACTIONS EN FAVEUR DE L'ACCUEIL DES MIGRANTS

La cellule de référence « Accueil des migrants » vous remercie d'indiquer vos coordonnées afin qu'elle puisse vous contacter et donner bonne suite à vos propositions.

VOS COORDONNÉES

Nom.....
Prénom.....
Adresse.....
Téléphone.....
Courriel.....

I - AIDES URGENTES au TITRE du BENEVOLAT

- **Traduction** : arabe, araméen, farsi...
- **Apprentissage du français** : - Français Langue Étrangère
- Alphabétisation
- Conversation
- **Lien social** : - Accueil, écoute, présence,
parrainage, sortie culturelle,
accueil pour un repas,
accompagnement
- **Aide au transport**
- **Compétences juridiques**
- **Médecin**
- **Infirmier(e)**
- **Autre (préciser)** :



CELLULE RÉFÉRENCE MIGRANTS

CELLULE DE REFERENCE MIGRANTS
MAISON DIOCÉSAINE MADELEINE DELBRËL,
38, avenue Georges Pompidou, BP10125,
24005 Périgueux cedex

☎ 07 68 44 61 64 - @accueil.refugies24@gmail.com

VOS PROPOSITIONS D' ACTIONS EN FAVEUR DE L'ACCUEIL DES MIGRANTS

La cellule de référence « Accueil des migrants » vous remercie d'indiquer vos coordonnées afin qu'elle puisse vous contacter et donner bonne suite à vos propositions.

VOS COORDONNÉES

Nom.....
Prénom.....
Adresse.....
Téléphone.....
Courriel.....

I - AIDES URGENTES au TITRE du BENEVOLAT

- **Traduction** : arabe, araméen, farsi...
- **Apprentissage du français** : - Français Langue Étrangère
- Alphabétisation
- Conversation
- **Lien social** : - Accueil, écoute, présence,
parrainage, sortie culturelle,
accueil pour un repas,
accompagnement
- **Aide au transport**
- **Compétences juridiques**
- **Médecin**
- **Infirmier(e)**
- **Autre (préciser)** :

II - DONS en NATURE (préciser pour chaque catégorie)

Mobilier :
Vaisselle :
Ustensiles de cuisine :
Appareils électroménagers :
Linge de maison (draps, couvertures, serviettes, torchon) :
Autre :

III - LOGEMENT

Type d'hébergement :

- Maison Appartement Chambre
 Autre (préciser) :
 Meublé Non meublé

Capacité d'accueil :

Superficie : Nombre de personnes :

Forme de mise à disposition :

- Prêt Location (indiquer le montant) :

Dans tous les cas, indiquer la durée de l'hébergement :

Localisation :

IV - DONS FINANCIERS

Vous souhaitez soutenir financièrement nos actions au sein de la cellule référence migrants de la Dordogne ?

Envoyez vos dons par chèque bancaire à l'ordre de L'ACEPP (association reconnue d'utilité publique) et n'oubliez pas de mentionner : **CELLULE de RÉFÉRENCE MIGRANTS.**

L'intégralité des dons sera destinée aux réfugiés.

**ACEPP
40 rue Michel Roulland
24000 PERIGUEUX**

66% du montant de vos dons est déductible de vos impôts sur le revenu 2016. Un certificat fiscal (Cerfa) vous sera envoyé en début d'année 2017.

II - DONS en NATURE (préciser pour chaque catégorie)

Mobilier :
Vaisselle :
Ustensiles de cuisine :
Appareils électroménagers :
Linge de maison (draps, couvertures, serviettes, torchon) :
Autre :

III - LOGEMENT

Type d'hébergement :

- Maison Appartement Chambre
 Autre (préciser) :
 Meublé Non meublé

Capacité d'accueil :

Superficie : Nombre de personnes :

Forme de mise à disposition :

- Prêt Location (indiquer le montant) :

Dans tous les cas, indiquer la durée de l'hébergement :

Localisation :

IV - DONS FINANCIERS

Vous souhaitez soutenir financièrement nos actions au sein de la cellule référence migrants de la Dordogne ?

Envoyez vos dons par chèque bancaire à l'ordre de L'ACEPP (association reconnue d'utilité publique) et n'oubliez pas de mentionner : **CELLULE de RÉFÉRENCE MIGRANTS.**

L'intégralité des dons sera destinée aux réfugiés.

**ACEPP
40 rue Michel Roulland
24000 PERIGUEUX**

66% du montant de vos dons est déductible de vos impôts sur le revenu 2016. Un certificat fiscal (Cerfa) vous sera envoyé en début d'année 2017.

II - DONS en NATURE (préciser pour chaque catégorie)

Mobilier :
Vaisselle :
Ustensiles de cuisine :
Appareils électroménagers :
Linge de maison (draps, couvertures, serviettes, torchon) :
Autre :

III - LOGEMENT

Type d'hébergement :

- Maison Appartement Chambre
 Autre (préciser) :
 Meublé Non meublé

Capacité d'accueil :

Superficie : Nombre de personnes :

Forme de mise à disposition :

- Prêt Location (indiquer le montant) :

Dans tous les cas, indiquer la durée de l'hébergement :

Localisation :

IV - DONS FINANCIERS

Vous souhaitez soutenir financièrement nos actions au sein de la cellule référence migrants de la Dordogne ?

Envoyez vos dons par chèque bancaire à l'ordre de L'ACEPP (association reconnue d'utilité publique) et n'oubliez pas de mentionner : **CELLULE de RÉFÉRENCE MIGRANTS.**

L'intégralité des dons sera destinée aux réfugiés.

**ACEPP
40 rue Michel Roulland
24000 PERIGUEUX**

66% du montant de vos dons est déductible de vos impôts sur le revenu 2016. Un certificat fiscal (Cerfa) vous sera envoyé en début d'année 2017.